

BERA / PEATE

Também conhecido como Potencial Evocado Auditivo do Tronco Encefálico, o BERA é indicado para determinar o Limiar Auditivo de maneira objetiva, pois dispensa a resposta do paciente. Costuma ser requisitado quando não é possível estabelecer uma resposta fidedigna na Audiometria Tonal. É o caso em que os indivíduos não colaboraram, como nos de crianças, nos de simuladores, etc.

Existe indicação do BERA na Audiologia Ocupacional - nas perícias admissionais e/ou demissionais - por detectar eventuais simulações na avaliação auditiva adimensional e/ou direcional. E, também, na Audiologia Clínica, sempre que houver hipótese de lesão retrococlear; seja uma suspeita de tumor do nervo auditivo, seja uma suspeita de doença desmielinizante. Esse exame é realizado com um equipamento computadorizado e as respostas são captadas e registradas no aparelho com a utilização de eletrodos ligados ao paciente.



BERA

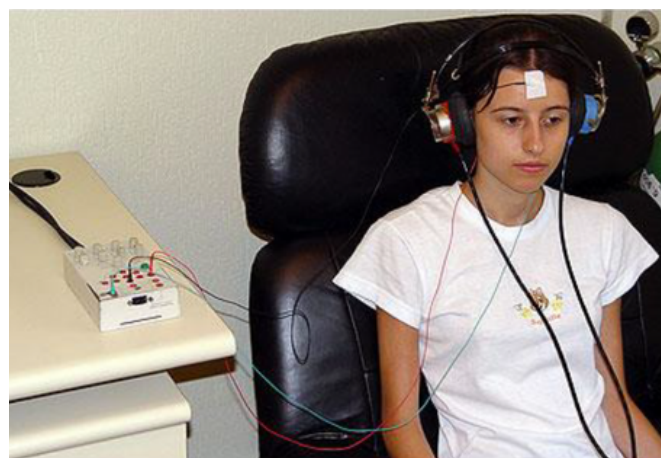

Posição dos eletrodos